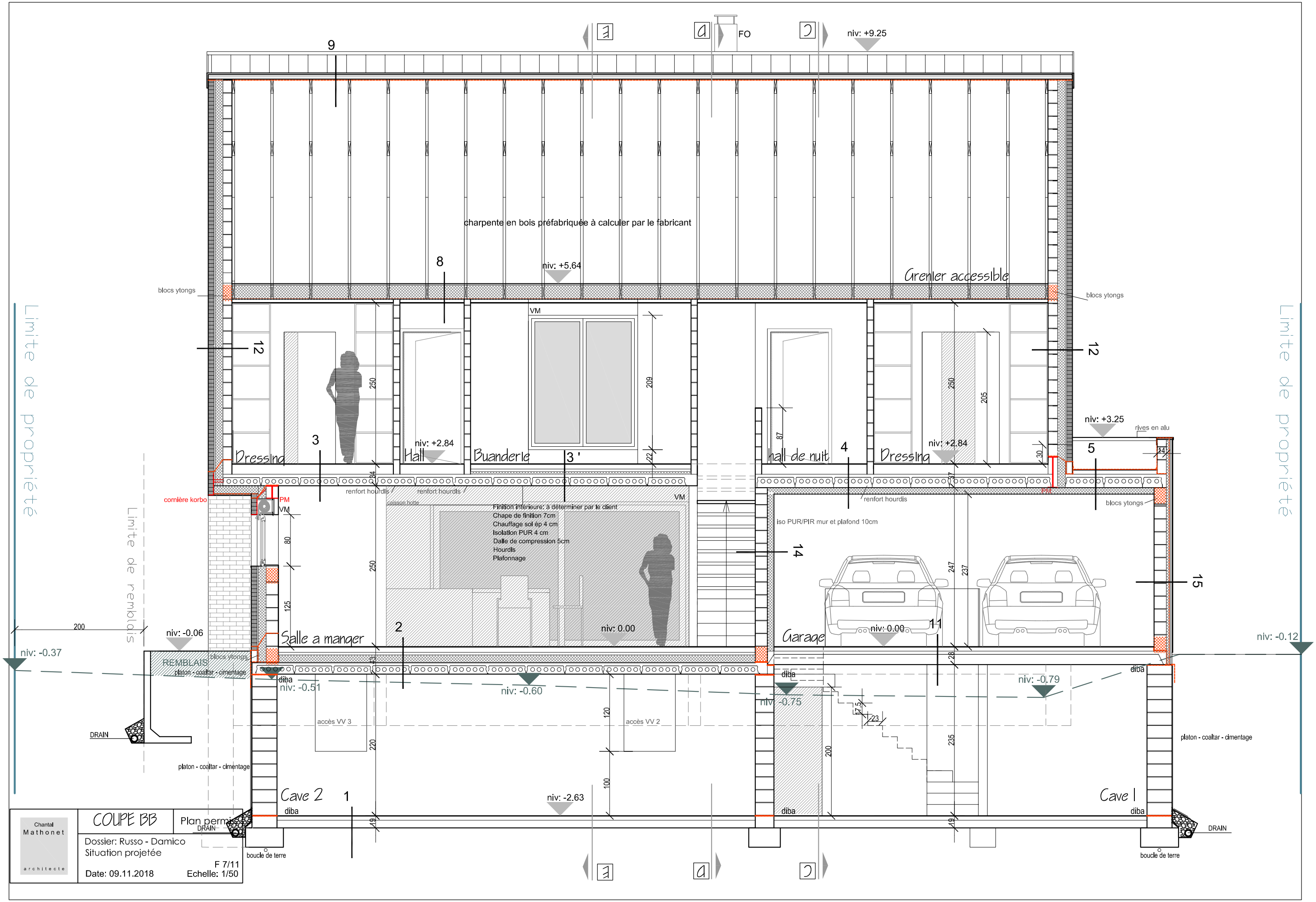

FO
niv: +9.25
9
charpente en bois préfabriquée à calculer par le fabricant
8
niv: +5.64
Grenier accessible
blocs ytongs
blocs ytongs
12
12
VM
250
209
250
205
niv: +3.25
rives en alu
3
niv: +2.84
Dressing
Hall
Buanderie
3 '
hall de nuit
4
niv: +2.84
Dressing
5
renfort hourdis
renfort hourdis
renfort hourdis
cornière korbo
PM
VM
caisson hotte
VM
Finition intérieure: à déterminer par le client
Chape de finition 7cm
Chauffage sol ép 4 cm
Isolation PUR 4 cm
Dalle de compression 5cm
Hourdis
Plafonnage
iso PUR/PIR mur et plafond 10cm
blocs ytongs
14
15
Limite de propriété
Limite de remblais
Limite de propriété
200
niv: -0.06
niv: -0.37
REMBLAIS
blocs ytongs
platon - coaltar - cimentage
Salle a manger
2
niv: 0.00
Garage
niv: 0.00
11
niv: -0.12
diba
niv: -0.51
niv: -0.60
niv: -0.75
niv: -0.79
diba
diba
accès VV 3
accès VV 2
DRAIN
platon - coaltar - cimentage
platon - coaltar - cimentage
Cave 2
1
niv: -2.63
Cave 1
diba
diba
diba
DRAIN
DRAIN
boucle de terre
boucle de terre
Chantal Mathonet architecte
COUPE BB
Plan permis
Dossier: Russo - Damico
Situation projetée
F 7/11
Date: 09.11.2018
Echelle: 1/50