

Plan d'implantation existant - 1/200

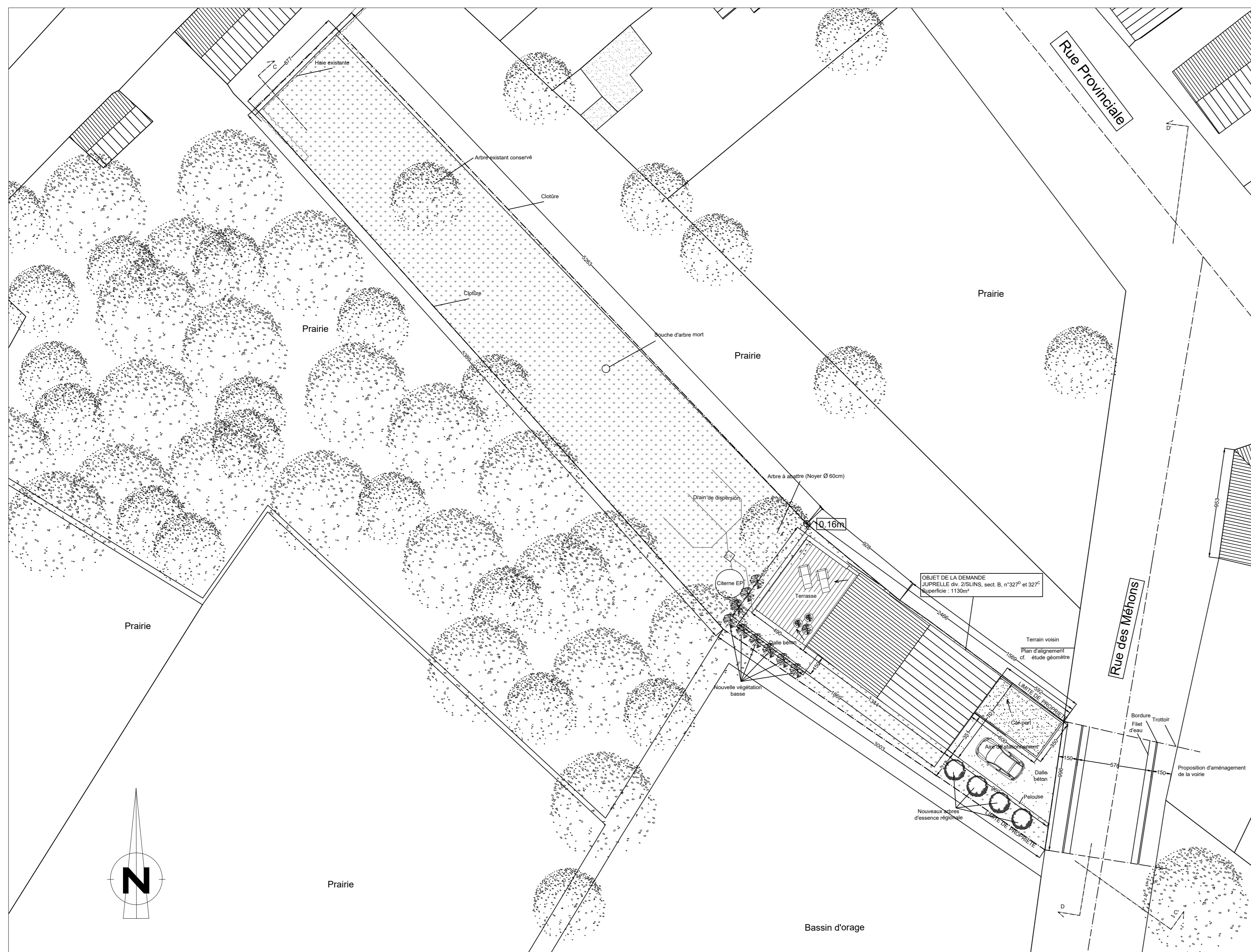

Plan d'implantation projeté - 1/200

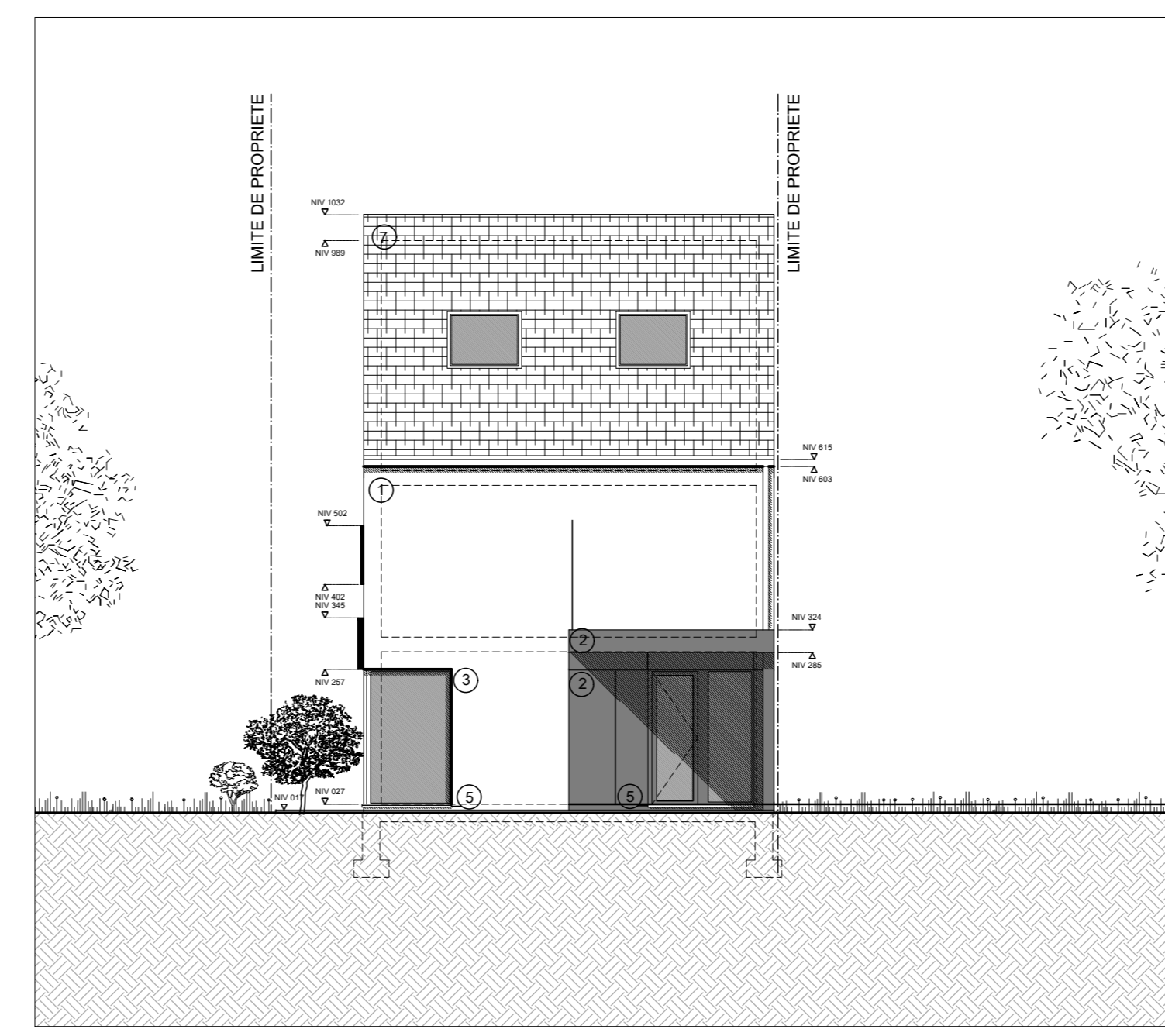

Élévation avant - 1/100

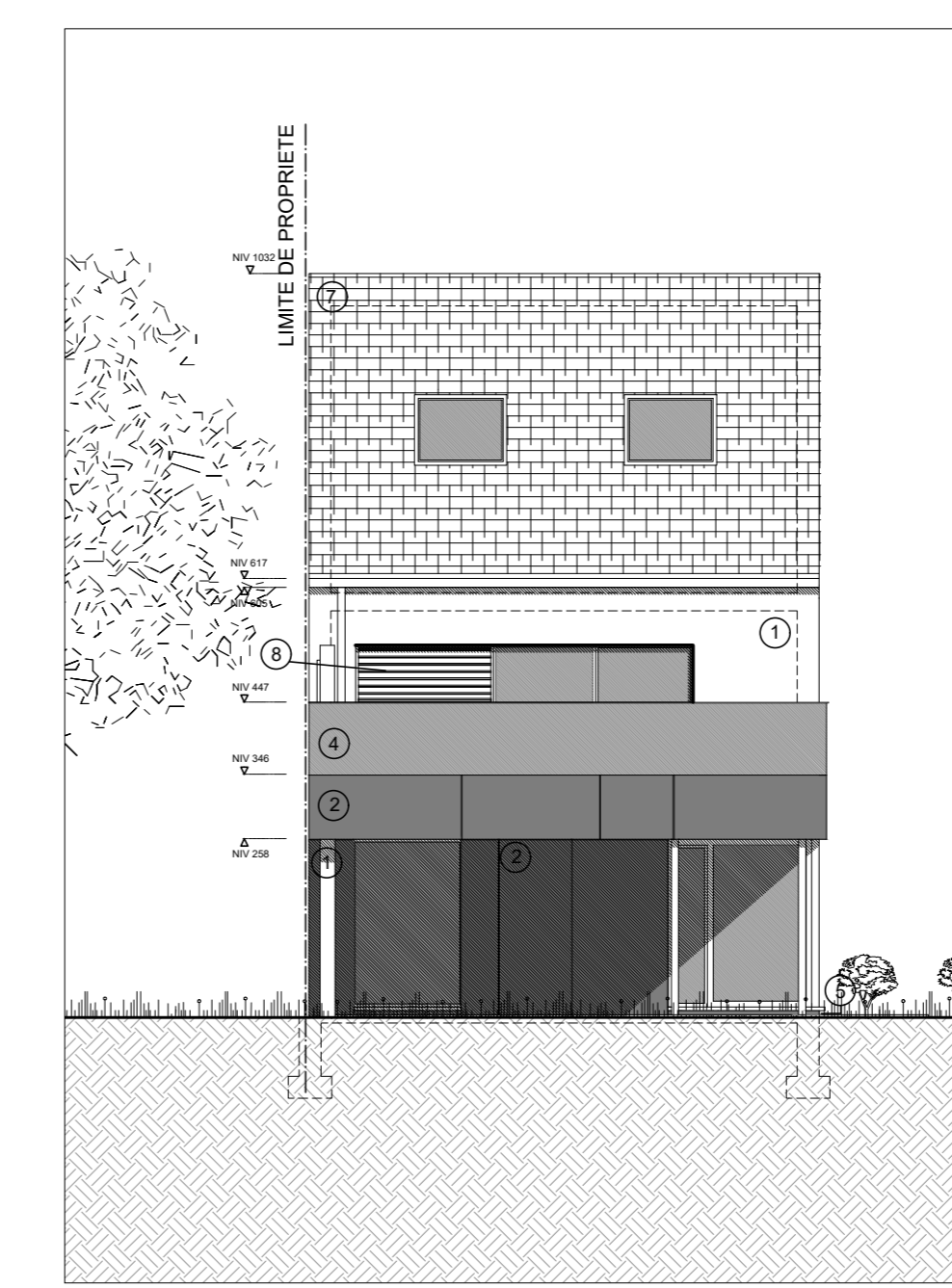

Élévation arrière - 1/100

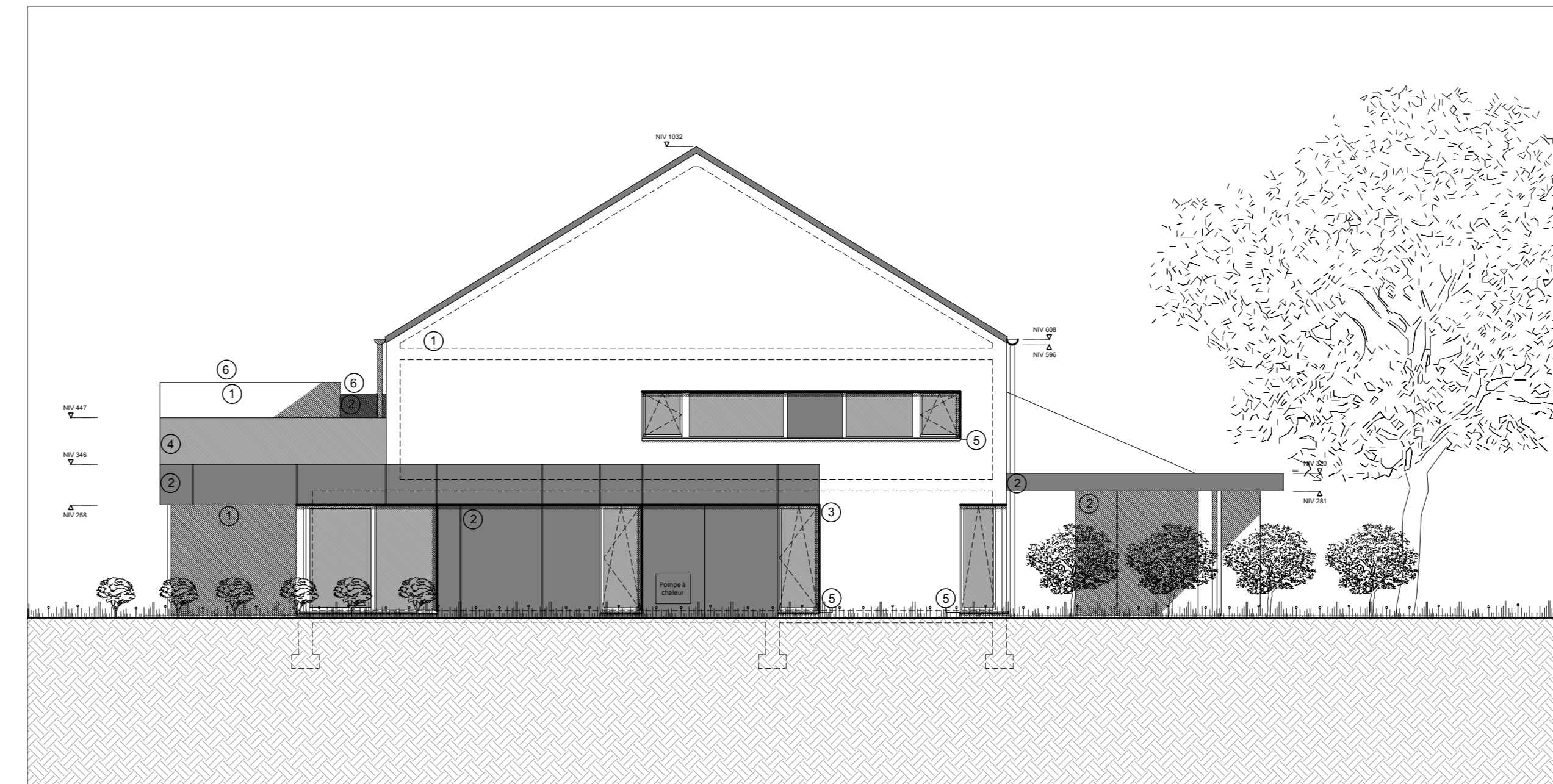

Élévation latérale - 1/100

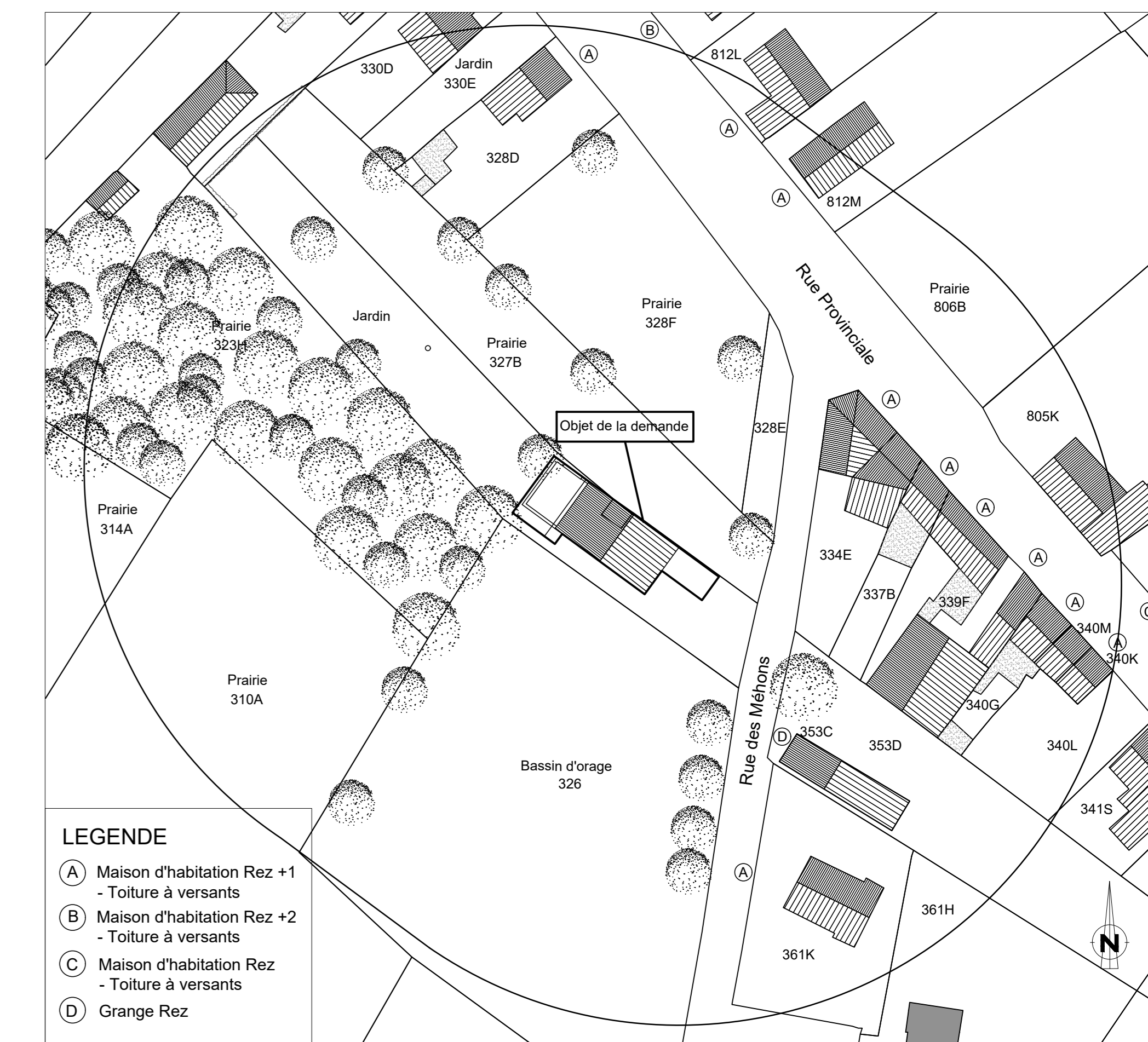

Plan de contexte urbanistique - 1/500



Plan de situation - 1/5.000

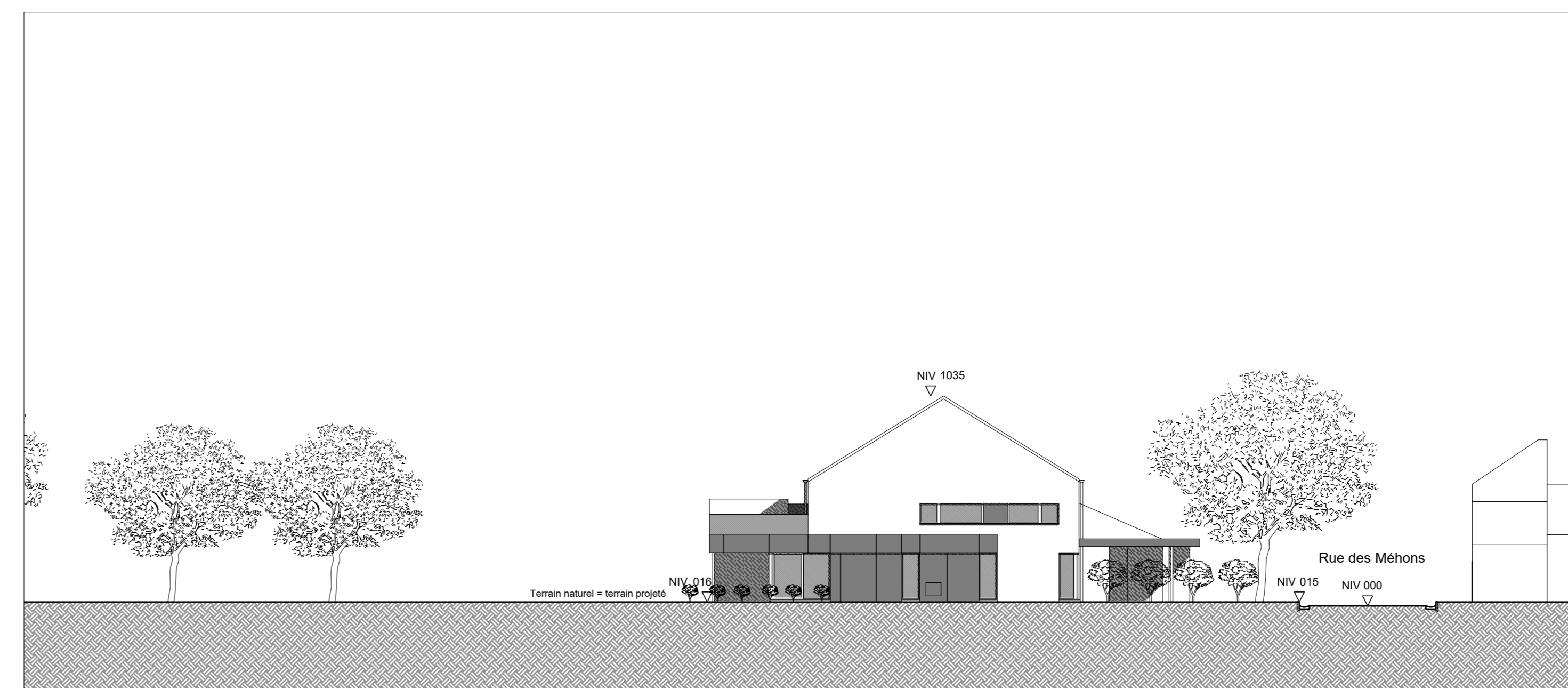

Profil CC' - 1/200

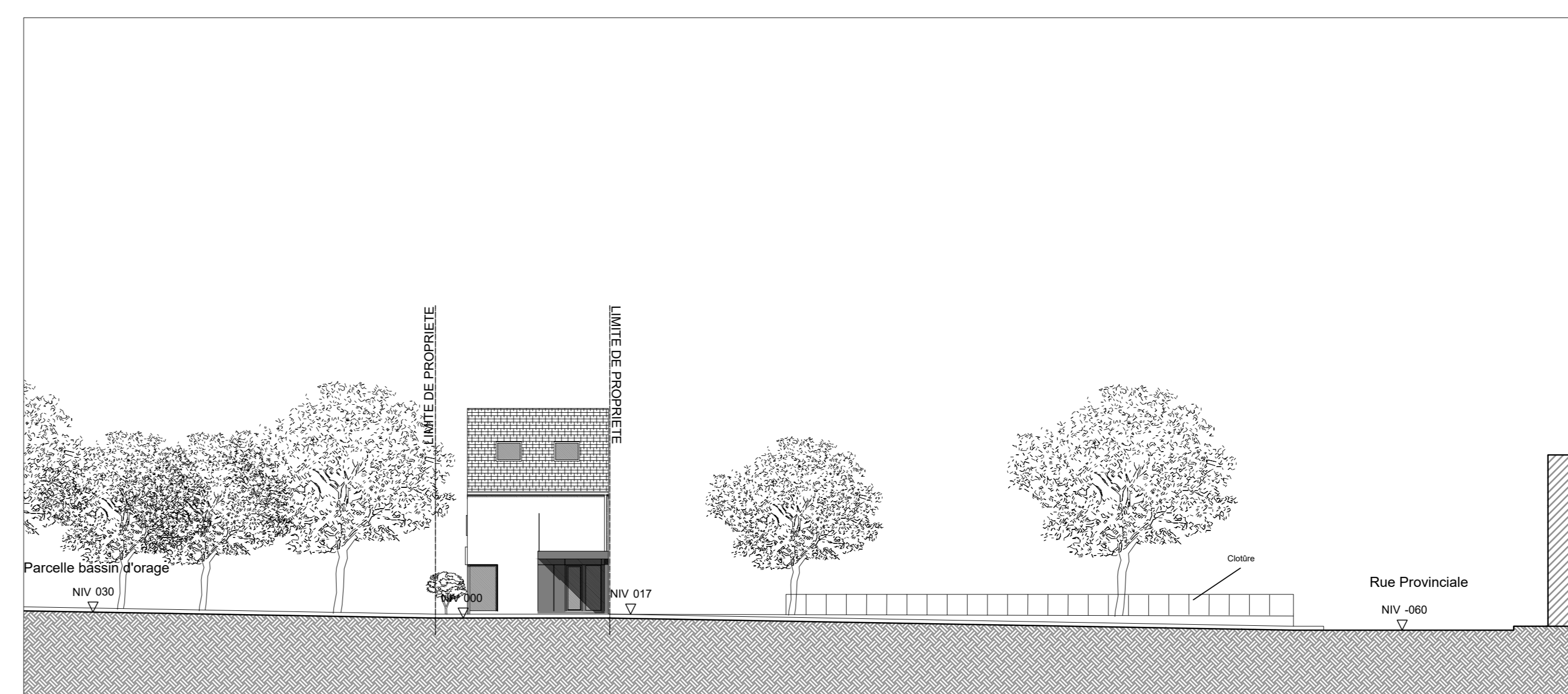

Profil DD' - 1/200

COMMUNE JUPRELLE		
Chantier :		
Construction d'une maison unifamiliale Rue des Méhons, 17 à 4450 Sllns		
Etat :		
Permis d'urbanisme		
Signature du Maître d'Ouvrage :		Signature architecte :
Dossier : 343	Page : 1/3	Date : 04/02/2020
Vue : Situation, contexte, implantation, profils, élévations.		Echelle : 1/5.000, 1/500, 1/200, 1/100.
Modifications		
Indice	Date	Description
0	02/09/2019	Original - Demande de permis d'urbanisme
1	04/02/2020	Compléments au permis initial
Maître d'Ouvrage :		
Tom Lino - Laura Levaux Rue du Vieux Moulin 58/2, 4451 Voroux-lez-Liers		
Architecte		
Atelier d'Architecture Emmanuel Grandmaison s.p.r.l Rue Sainte-Walburge, 309 à 4000 Liège Tel : 04/223.58.15 - Fax : 04/233.58.15 Email: e.grandmaison@asag.be		