

Plan du rez-de-chaussée - 1/50

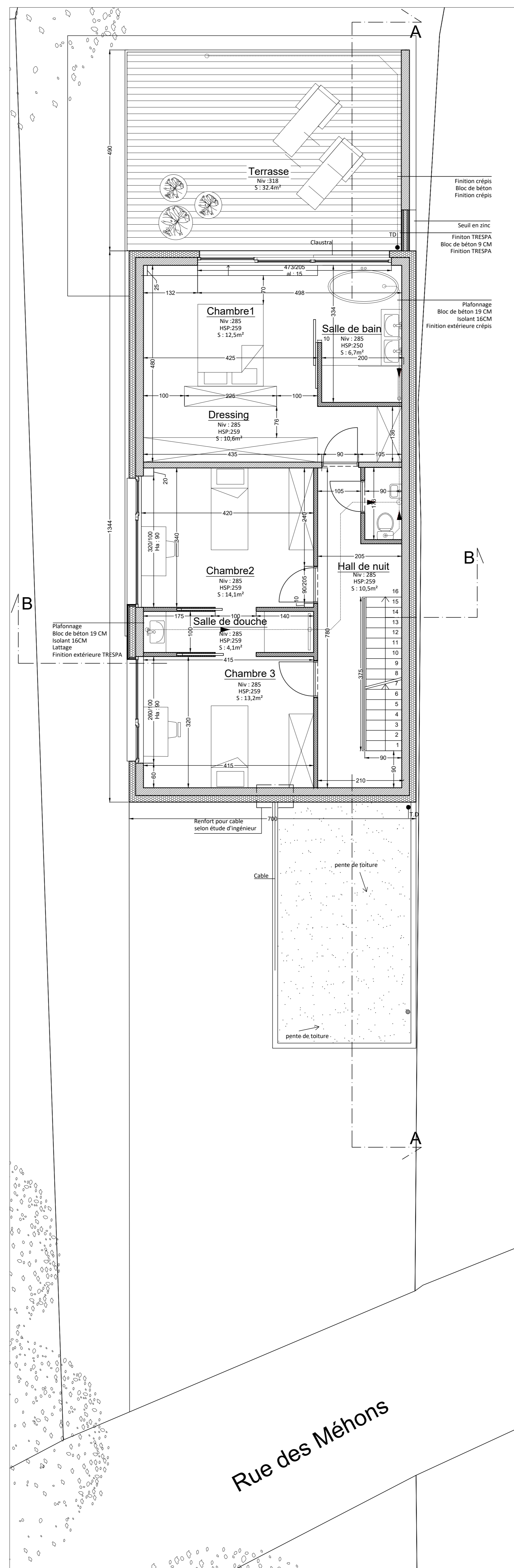

Plan de l'étage - 1/50

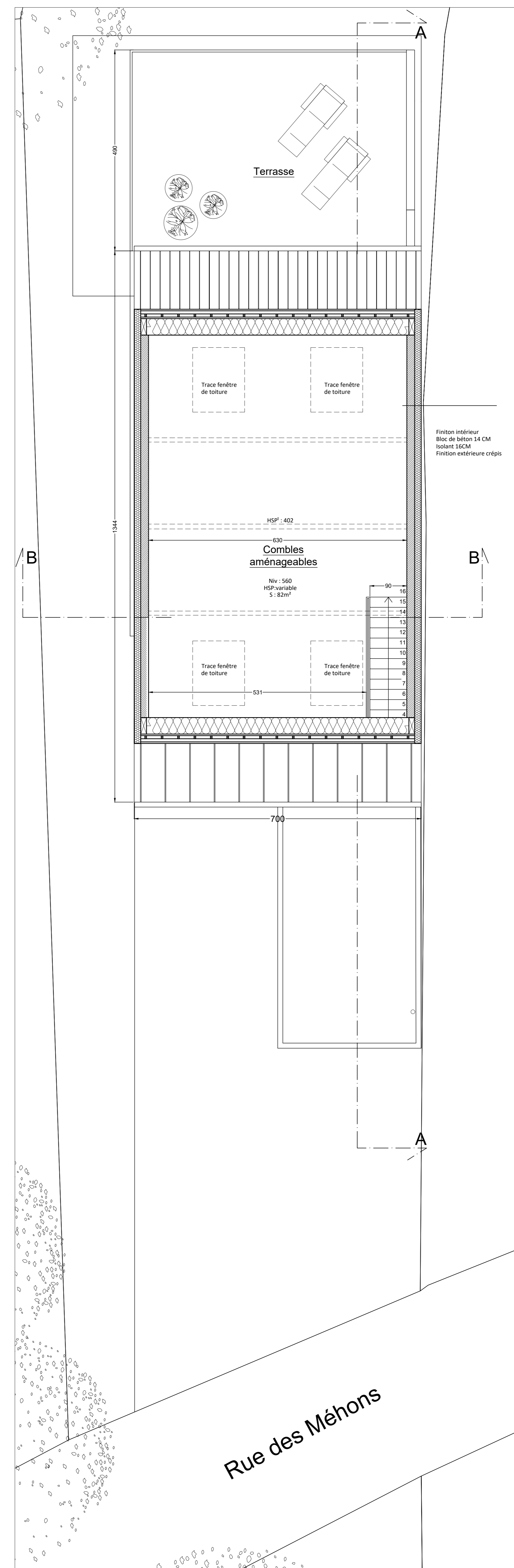

Plan des combles - 1/50

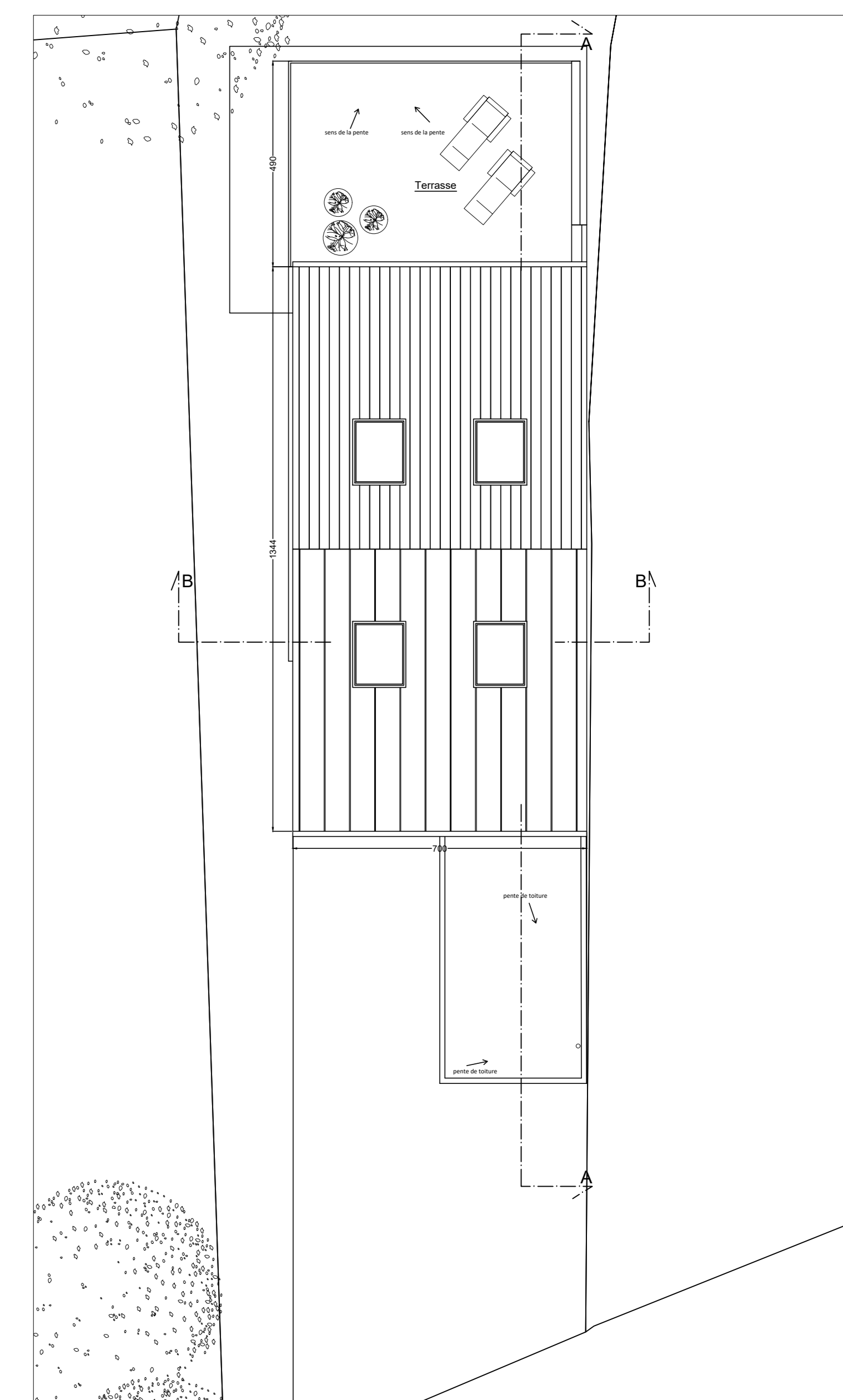

Plan de toiture - 1/100

LEGENDE

- ① Crépis ton blanc
- ② Trespa ton gris foncé
- ③ Châssis PVC ton gris foncé
- ④ Garde-corps en verre non sablé
- ⑤ Seuil en pierre
- ⑥ Couvre mur aluminium
- ⑦ Tuiles plates ton foncé
- ⑧ Claustra
- Gazon
- Etanchéité teinte foncée (toiture plate)
- Dalle de béton
- Toiture en tuiles
- Terrasse bois

COMMUNE JUPRELLE

Chantier :

Construction d'une maison unifamiliale
Rue des Méhons, 17 à 4450 Slijs

Etat :

Permis d'urbanisme

Signature du Maître d'Ouvrage :

Signature architecte :

Dossier :
343

Page :
2/3

Date :
04/02/2020

Vue : Vues en plan.

Echelle : 1/100
1/50

Modifications

Index	Date	Description
0	26/05/2019	Original - Demande de permis d'urbanisme
1	04/02/2020	Compléments au permis initial

Maître d'Ouvrage :

Tom Lino - Laura Levaux
Rue du Vieux Moulin 58/2, 4451 Voroux-lez-Liers

Architecte

Atelier d'Architecture Emmanuel Grandmaison s.p.r.l
Rue Sainte-Walburge, 309 à 4000 Liège
Tel : 04/223.58.15 - Fax : 04/233.58.15
Email : e.grandmaison@asag.be