PERSPECTIVE

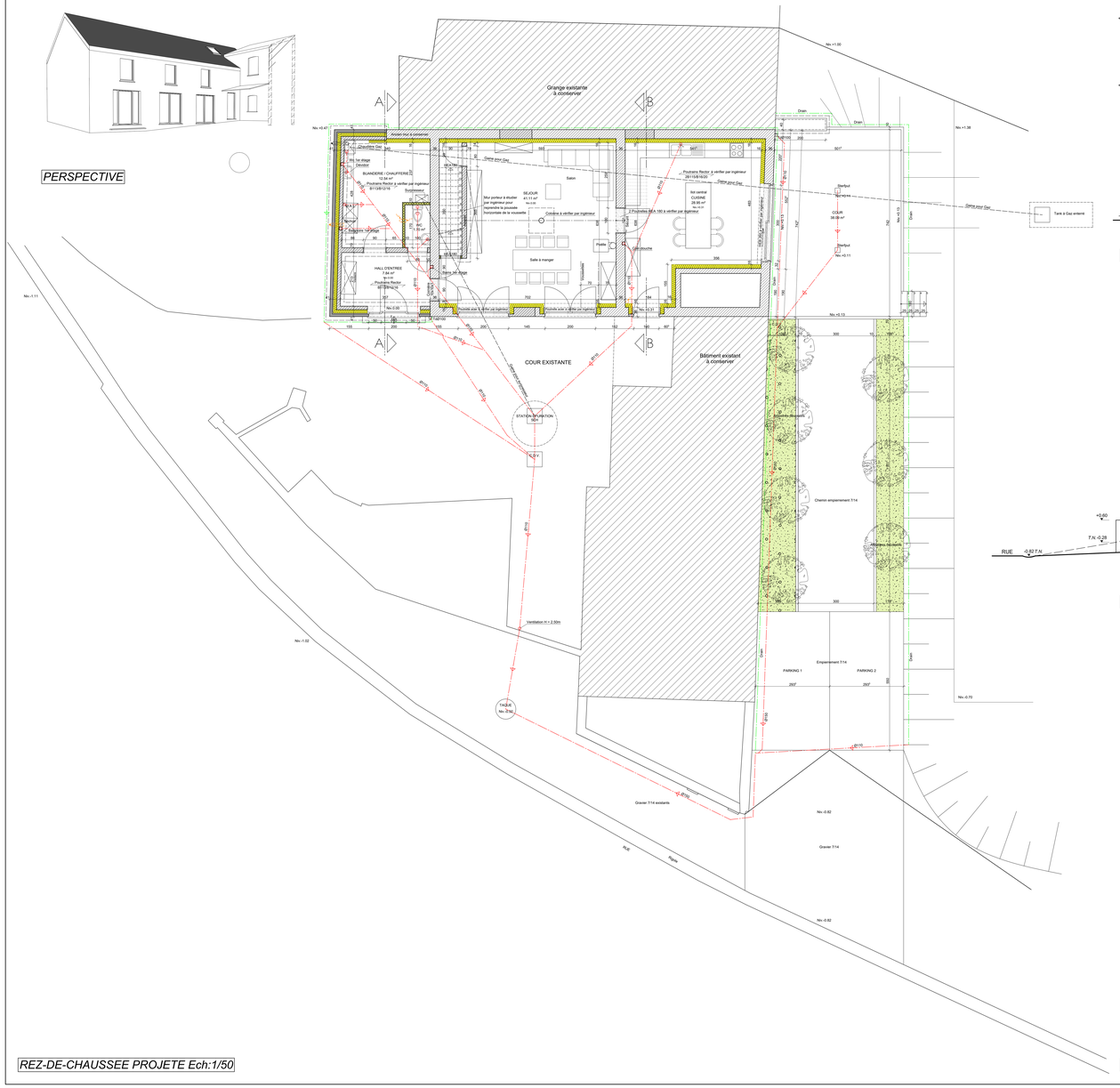

REZ-DE-CHAUSSEE PROJETE Ech:1/50

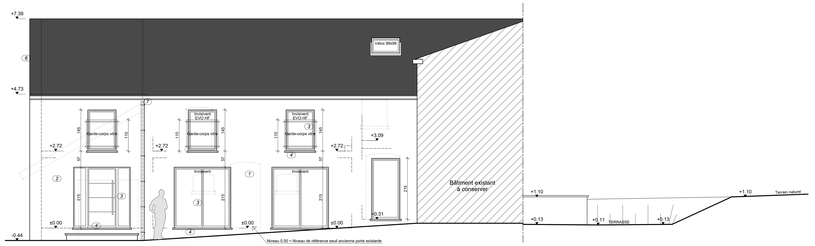

ELEVATION AVANT PROJETEE (Coupe Transversale) Ech:1/50

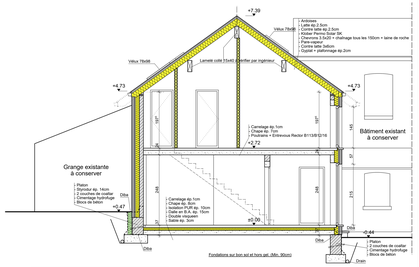

COUPE A.A. Ech:1/50

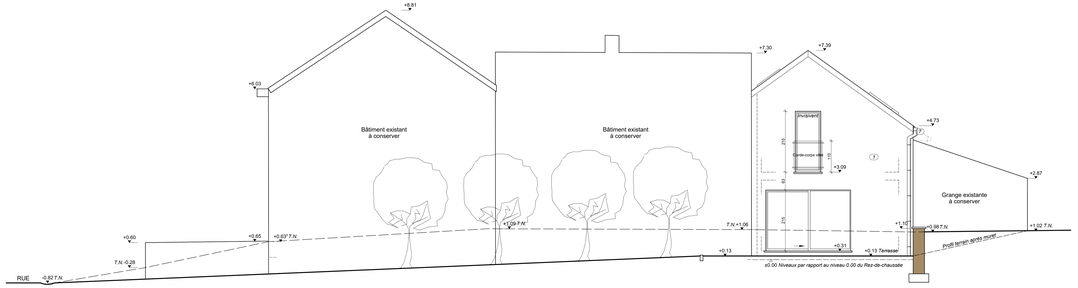

ELEVATION DROITE PROJETEE (Coupe longitudinale) Ech:1/50

OBJET DE LA DEMANDE

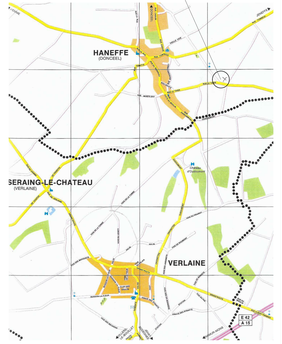

SITUATION Ech:1/10000

	Matériaux de façades
	1 Parement existant : Briques de ton rouge-brun. 2 Parement projté: Briques de ton rouge-brun. 3 Chassis projetés : PVC ton gris RAL7039. 4 Seuils : Pierre de taille meulé gris. 5 Toiture existante : Tuiles ton rouge-brun. 6 Toiture projetée : Ardoises ton gris foncé. 7 Corniche + buses de descente : Zinc.

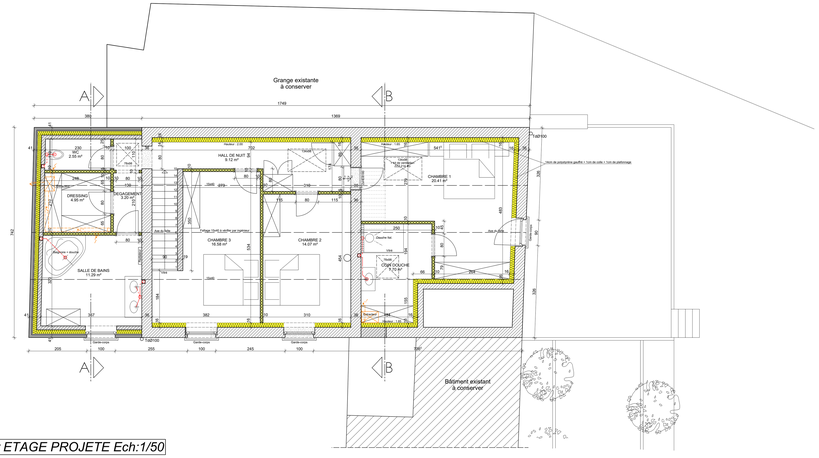

1er ETAGE PROJETE Ech:1/50

LEGENDE :

- Maçonneries existantes à conserver.
- Maçonneries existantes à démolir.
- Blocs en béton à construire.
- Maçonneries parement en briques.
  - Briques ton rouge-brun ep. 10cm.
  - Lame d'air 4cm.
  - PUR ep. 14cm.
  - Blocs en béton ep. 14cm.

41cm

Les cotes et niveaux sont à vérifier sur place par l'entrepreneur — 22 septembre 2018

Province	LIEGE
Commune	DONCEEL
Objet des travaux	Transformation d'une grange en habitation.
Rendeurs	M. MERCY Julian - Mlle FOSSOUL Justine rue Adelson Falise, 1 4357 HANEFFE
Chantier	rue Octave Chabot, 73 4357 HANEFFE DIV 4 Section A, n° 560w, 503c
Bureau d'Architecture	Christian Pierret architecte SCSPRL Place St. Denis 18/11 B - 4500 Huy Tél : 085 41 27 56

Christian Pierret Architecte SCSPRL	Les rendeurs	L'entrepreneur
Les administrations		

Modification du plan en date du 27-01-2019, 08-02-2019

Situation projetée : Vues en plan, Coupe A.A., Façades, Situation, Perspective. — Feuille 2/3

Dossier 0929